DEPARTEMENT DE LA HAUTE SAVOIE

Révision du POS / Elaboration du Plan Local d'Urbanisme LA CLUSAZ

DOCUMENT GRAPHIQUE ANNEXE

Certifié conforme par le Maire et ne pouvant être modifié que par une procédure de révision ou en date du 8 avril 2017 approuvant le PLU de LA CLUSAZ.

Le Maire,
André VITTOZ

PROCEDURES			
	ELABORATION	MODIFICATIONS	REVISIONS SIMPLIFIEES
POS N° 0-1		N°	N°
ENVELLE 1/5000	PLU approuvé le : 08-04-2017	N°	N°
		N°	N°
		N°	N°
CONCEPTION	M. A. J.	PENS CONFORM.	MISES A JOUR
Cabinet Philippe Tourrette, Urbaniste DPLG, Paris. Tél : 01 45 81 76 76 - Fax : 01 45 81 76 77	Cabinet Philippe Tourrette, Urbaniste DPLG, Paris. Tél : 01 45 81 76 76 - Fax : 01 45 81 76 77	Diffusion PLO.O. 74 Service des Impôts - Annecy Service des Impôts - Le Grand Bornand	MISE A JOUR PLMO N°1 Décembre 2018
Mail : cabinet.tourrette@wanadoo.fr - Site : http://philippe.tourrette.free.fr			

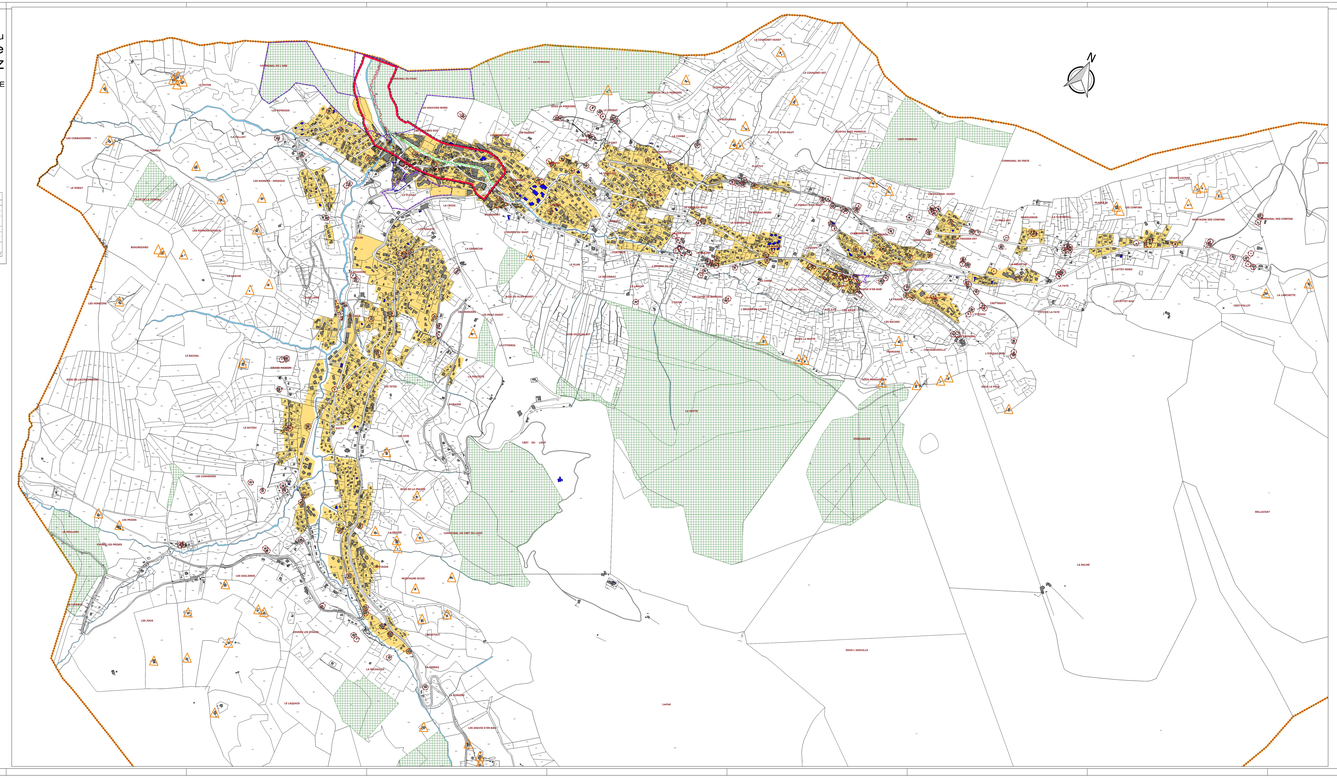

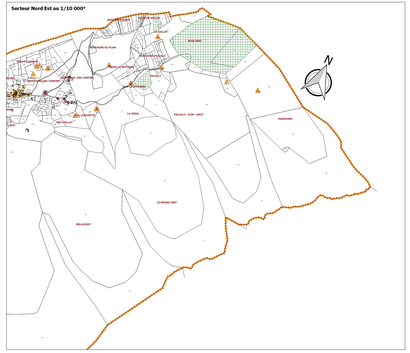

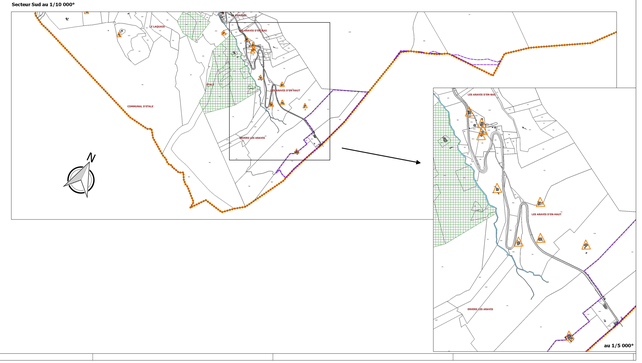

LEGENDE

- Périmètres à l'intérieur desquels s'appliquent le Droit de Préemption Urbain (DPU)
- Périmètres à l'intérieur desquels s'appliquent les dispositions relatives au permis de démolir
- Périmètres situés au voisinage d'infrastructures de transports terrestres dans lesquels les prescriptions d'isolement acoustique ont été définies
- Voie classée bruyante de catégorie 2
- Voie classée bruyante de catégorie 4
- Périmètres à l'intérieur duquel s'applique le sursis à statuer au titre de l'article L.424-1 du Code de l'Urbanisme
- Périmètres des bois et forêt soumis au régime forestier
- Zone à risque d'exposition au plomb
- Bâtiment nouveau à titre indicatif