

COMMUNE DE LA CLUSAZ

DÉSAFFECTATION ET DÉCLASSEMENT, EN VUE DE L'ALIÉNATION DE PARTIES DU DOMAINE PUBLIC SITUÉES ROUTE DU NANT ET ROUTE DES CONFINS

ÉTAT PARCELLAIRE

Les emprises du domaine public concernées (en jaune sur le plan ci-dessous) représentent une surface non cadastrée à ce jour. Un document modificatif du parcellaire cadastral (DMPC) à venir conduira à la création de parcelles cadastrales

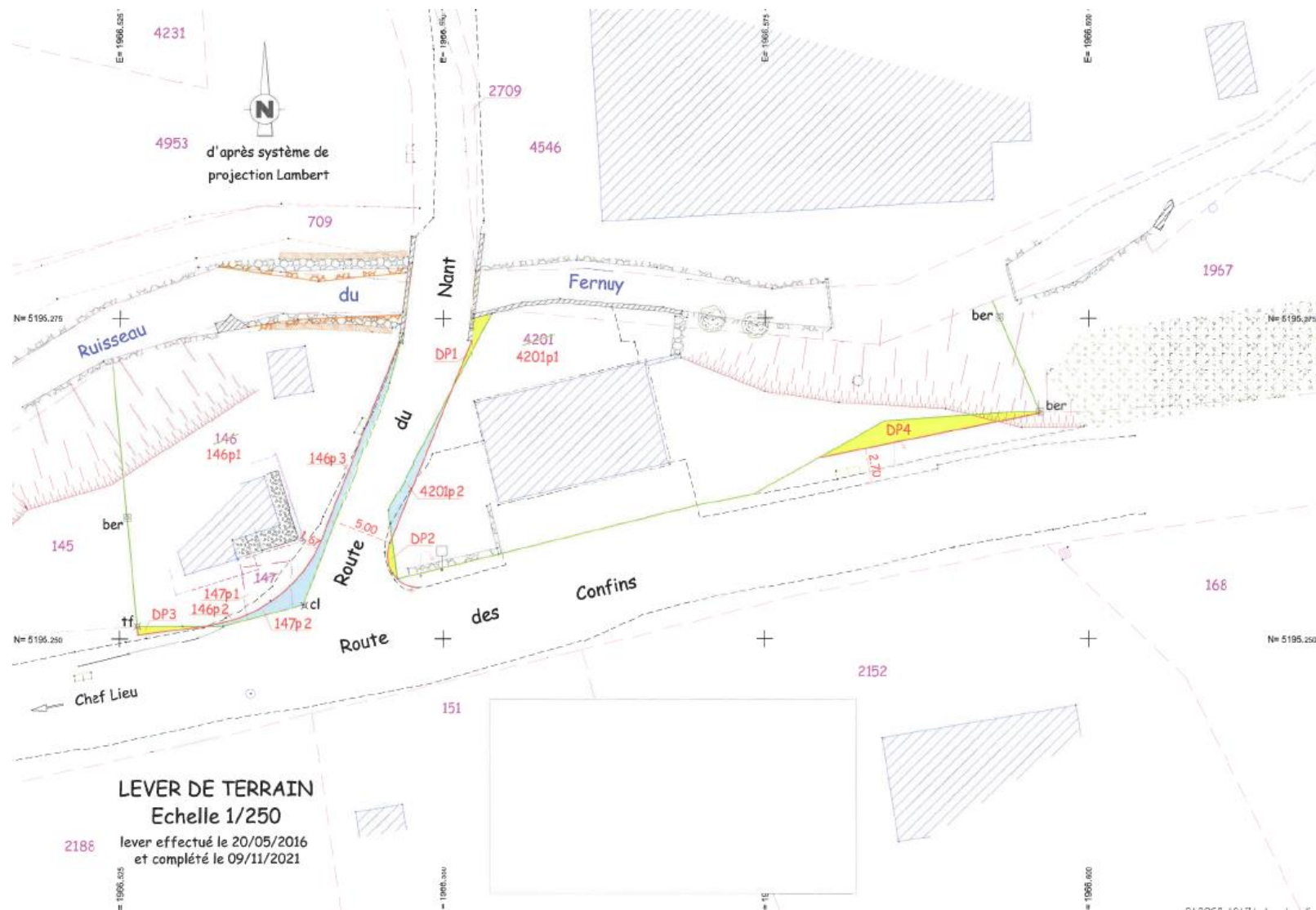

LISTE DES PROPRIÉTAIRES DES PARCELLES RIVERAINES AU PROJET

Les propriétaires de ces parcelles riveraines seront mis en demeure d'acquiescer les emprises déclassées.

▪ Parcelle A 145

Section	Numéro	Lieu-dit	Surface (en m ²)
A	145	L'ENVERS DU NANT	145

Raison sociale	Adresse	Représenté par
LE SYNDICAT DES COPROPRIETAIRES DE L'IMMEUBLE SITUE SUR LA PARCELLE A 145	401 rte du Nant 74410 SAINT JORIOZ	Son Syndic en exercice

▪ Parcelles A 146 – A 147

Section	Numéro	Lieu-dit	Surface (en m ²)
A	146	L'ENVERS DU NANT	382
A	147	L'ENVERS DU NANT	16

Nom / Prénom	Date de naissance	Lieu de naissance	Situation matrimoniale	Adresse des titulaires de droit
M. GALLAY Gilles Albert	26/11/1955	ANNECY (74)	Époux de Mme LANSARD Sophie	Les Chavannes- Vieilles 767 route des Chenons 74220 LA CLUSAZ

▪ **Parcelle A 4201**

Section	Numéro	Lieu-dit	Surface (en m ²)
A	4201	481 RTE DES CONFINS	588

Raison sociale	Adresse	Représenté par
LE SYNDICAT DES COPROPRIETAIRES DE L'IMMEUBLE DÉNOMMÉ LES MYOSOTIS	481 route des Confins 74220 LA CLUSAZ	Son Syndic bénévole en exercice

▪ **Parcelle A 1967**

Section	Numéro	Lieu-dit	Surface (en m ²)
A	1967	567 RTE DES CONFINS	1 490

Nom / Prénom	Date de naissance	Lieu de naissance	Situation matrimoniale	Adresse des titulaires de droit
<u>A/ ½ en pleine propriété et ½ en usufruit</u>				
Mme PANTIN Marie Emmanuelle	28/01/1931	LYON 2 ^{ÈME} (69)	Veuve de M. VUAILLE Jean	87 avenue Marehcal de Saxe 69003 LYON
<u>B/ t ½ en nue-propriété</u>				
Mme VUAILLE Isabelle	02/08/1955	ANNECY (74)	Épouse de M. PROST Frédéric	6 rue de la Renaissance 75008 PARIS
Mme VUAILLE Béatrice	20/09/1957	LYON 6 ^{ÈME} (69)	Épouse de M. BOUSSON Xavier	12 rue Stade 69630 CHAPONOST
Mme VUAILLE Joëlle	22/11/1959	LYON 6 ^{ÈME} (69)	Épouse de M. JAILLAS Eric	5 rue de la Cavalerie 34000 MONTPELLIER
M. VUAILLE Jean Paul	03/12/1961	LYON 6 ^{ÈME} (69)	Époux de Mme FEUGA Isabelle	22 cours Lafayette 69006 LYON
M. VUAILLE Laurent	11/08/1964	ANNECY (74)	Époux de Mme JOURDAN Catherine	7 rue Molière 69006 LYON