

COMMUNE DE LA CLUSAZ

DÉSAFFECTATION ET DÉCLASSEMENT, EN VUE DE L'ALIÉNATION DE PARTIES DU CHEMIN RURAL DU BOSSONET

ÉTAT PARCELLAIRE

Les emprises du chemin concernées sont présentées en jaune et vert sur le plan ci-dessous.

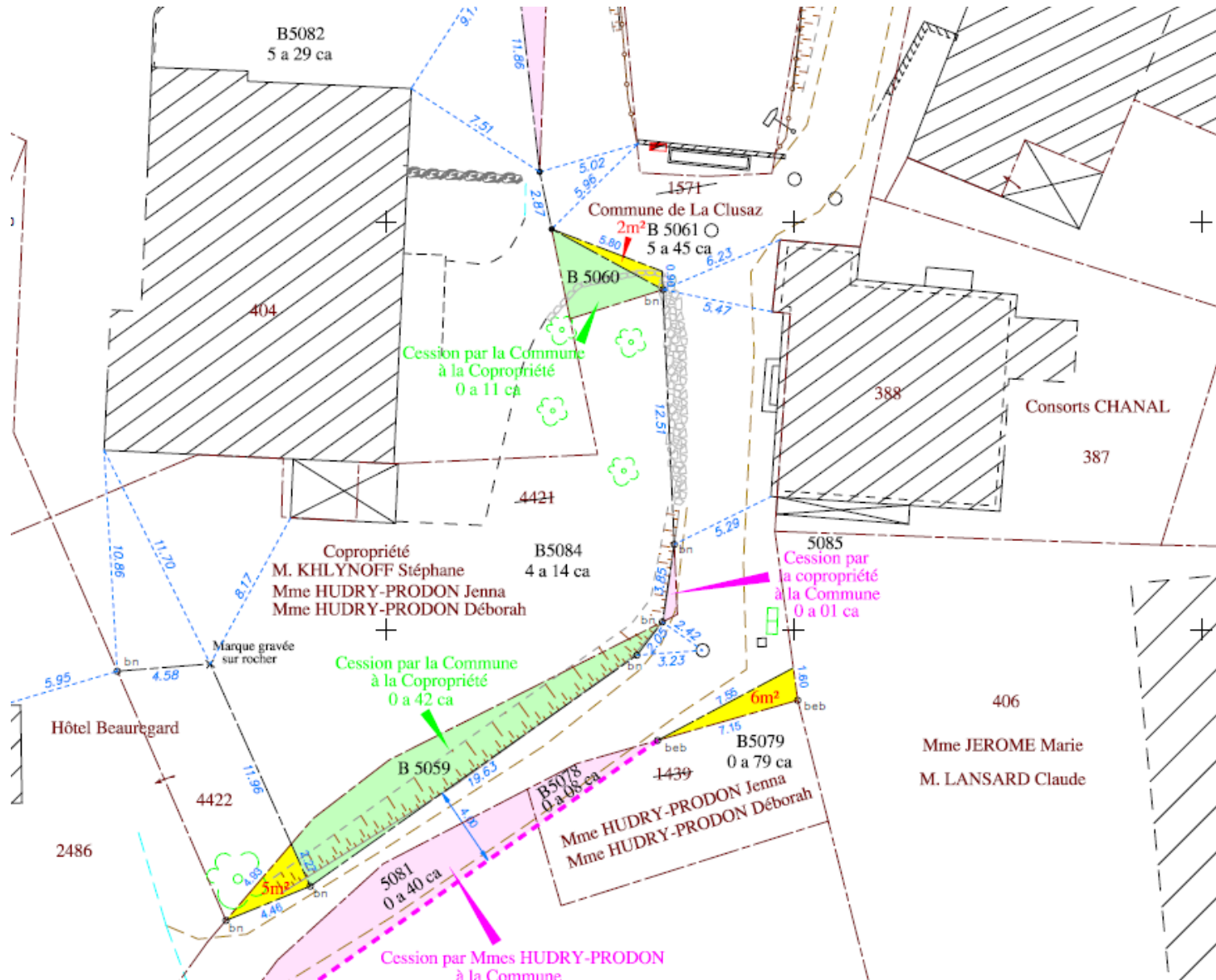

LISTE DES PROPRIÉTAIRES DES PARCELLES RIVERAINES AU PROJET

Les propriétaires de ces parcelles seront mis en demeure d'acquiescer le chemin rural désaffecté en cas de cession de celui-ci.

▪ Parcelle B 4422

Préfixe	Section	Numéro	Lieu-dit	Surface (en m ²)
-	B	4422	BOSSONNET	50

Raison sociale	Numéro de SIREN	Adresse	Représentant
HOTEL BEAUREGARD	326 120 219	90 sentier du Bossonet 74220 LA CLUSAZ	M. POLLET-VILLARD Gaston, Président

▪ Parcelles B 5059 – B 5060

Préfixe	Section	Numéro	Lieu-dit	Surface (en m ²)
-	B	5059	BOSSONNET	42
-	B	5060	BOSSONNET	11

Raison sociale	Numéro de SIREN	Adresse	Représentant
COMMUNE DE LA CLUSAZ	217 400 803	Mairie de La Clusaz – 1 Place de l'Eglise 74220 LA CLUSAZ	M. Didier THÉVENET, Maire

▪ **Parcelle B 5080**

Préfixe	Section	Numéro	Lieu-dit	Surface (en m²)
-	B	5080	BOSSONNET	804

Nom / Prénom	Date de naissance	Lieu de naissance	Situation matrimoniale	Adresse des titulaires de droit
Mme HUDRY PRODON Jenna	11/04/1992	ANNECY (74)	Célibataire	1191 route du Col des Aravis 74220 LA CLUSAZ
Mme HUDRY PRODON Deborah	29/01/1985	ANNECY (74)	Célibataire ayant conclu un PACS avec M. MISSILLIER Steve	1191 route du Col des Aravis 74220 LA CLUSAZ

▪ **Parcelle B 5079**

Préfixe	Section	Numéro	Lieu-dit	Surface (en m ²)
-	B	5079	BOSSONNET	79

Nom / Prénom	Date de naissance	Lieu de naissance	Situation matrimoniale	Adresse des titulaires de droit
<u>A/ Pour indivis 1/8 indivis chacun</u>				
M. POLLET VILLARD Bernard Marin	02/06/1941	TANINGES (74)	Époux de Mme TABERLET Jeannine	Le Bossonnet 718 route de la Combe à Zore 74110 MORZINE
M. POLLET-VILLARD André	07/01/1949	TANINGES (74)	Époux de Mme MICHAUD Gislaine	296 rue des Houtes 74440 TANINGES
POLLET-VILLARD	01/10/1939			
<u>B/ Pour 1/8 indivis</u>				
<u>B1/ Usufruitière</u>				
Mme POLLET VILLARD Lucette	01/12/1942	TANINGES (74)	Épouse de M. OREL Yves	23 avenue Adrien Lachenal 1290 VERSOIX GENEVE (SUISSE)
<u>B2/ Nu-proprétaire</u>				
M. OREL Erol	02/06/1976			
<u>C/ Pour 1/4 indivis chacun</u>				
Mme HUDRY PRODON Jenna	11/04/1992	ANNECY (74)	Célibataire	1191 route du Col des Aravis 74220 LA CLUSAZ
Mme HUDRY PRODON Deborah	29/01/1985	ANNECY (74)	Célibataire ayant conclu un PACS avec M. MISSILLIER Steve	1191 route du Col des Aravis 74220 LA CLUSAZ

▪ **Parcelles B 5082 – B 5084**

Préfixe	Section	Numéro	Lieu-dit	Surface (en m²)
-	B	5082	BOSSONNET	529
-	B	5084	BOSSONNET	414

Raison sociale	Adresse	Représentant
LE SYNDICAT DES COPROPRIETAIRES DE L'IMMEUBLE SITUÉ SUR LES PARCELLES B 404, B 5082, B 5083, B 5084, B 5085	1191 route du Col des Aravis 74220 LA CLUSAZ	Son Syndic en exercice